

Grupo Municipal Socialista
Excmo. Ayto. Alhaurin de la Torre

AL ILMO. ALCALDE DEL EXCMO. AYUNTAMIENTO DE ALHAURÍN DE LA TORRE

ANA ORTEGA GONZÁLEZ, Concejala del Grupo Municipal Socialista, ante este Ilmo. Alcalde del Excmo. Ayuntamiento de Alhaurín de la Torre, comparezco y atenta y respetuosamente, como mejor y mas procedente en derecho procedente fuere, **EXPONGO**:

La entrada del CEIP Algazara y el IES Galileo que se encuentra en Calle Amadeo Vives necesita una limpieza y un desbrozado de maleza, así como la limpieza del canal de recogida de agua que se encuentra lleno de hierbas y basuras. También solicitamos la limpieza del parque Retamar que desemboca en la misma calle y que se encuentra lleno de maleza donde los vecinos no pueden siquiera sentarse en los bancos habilitados en el mismo. Además debemos tener en cuenta que esta zona es paso frecuente de cabras, por lo que la limpieza debe ser más frecuente en favor de eliminar posibles plagas de pulgas e infecciones máxime teniendo en cuenta la cercanía de los centros escolares.

En esta misma zona nos encontramos con un solar vacío justo en frente de la entrada de los centros escolares que debe ser limpiado con asiduidad, sino es propiedad del Ayuntamiento, éste debe de exigirle al dueño que lo mantenga para el bienestar de los vecinos.

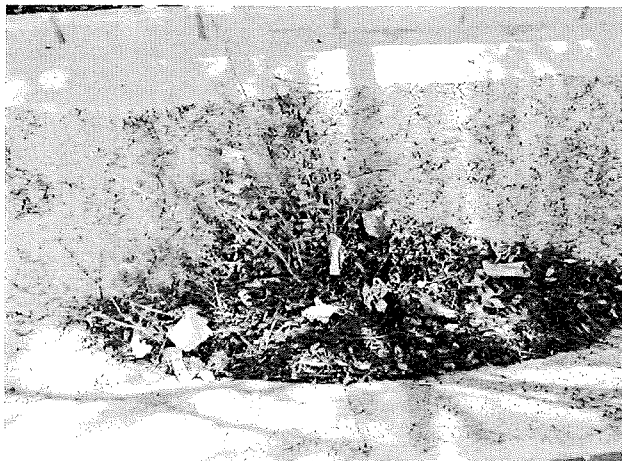

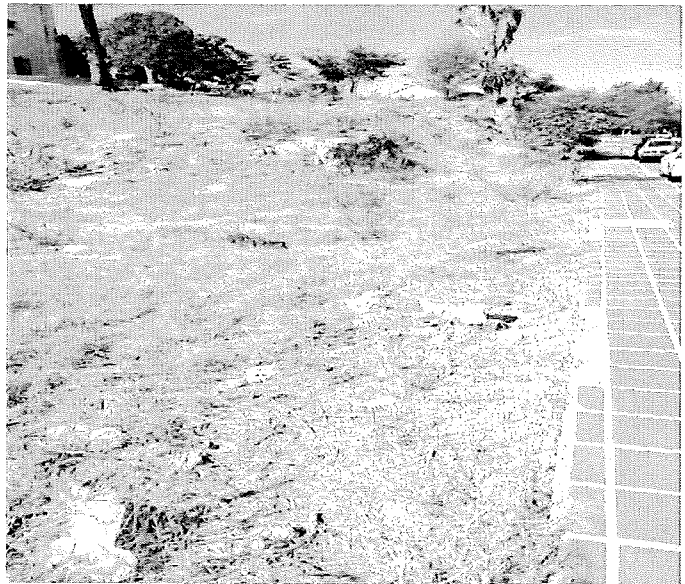

SUPlico AL ILMO. ALCALDE DEL EXMO. AYUNTAMIENTO DE ALHAURIN DE LA TORRE, que teniendo por presentado este escrito, se sirva de admitirlo y en su virtud tenga por realizada las manifestaciones contenidas en el cuerpo del mismo.

Todo ello por ser de justicia que, atenta y respetuosamente, intereso y pido en Alhaurín de la Torre, a 27 de septiembre de 2016.

Fdo: Ana Ortega González

Excmo. Ayuntamiento de Alhaurín de la Torre, Edificio Punto Industrial, 29130